Au joli bois

ton original

Chanson polyphonique de Claudin de Sermisy (1490-1562).
Le chant proposé ici est la ligne de superius, les 3 autres voix formant l'accompagnement.

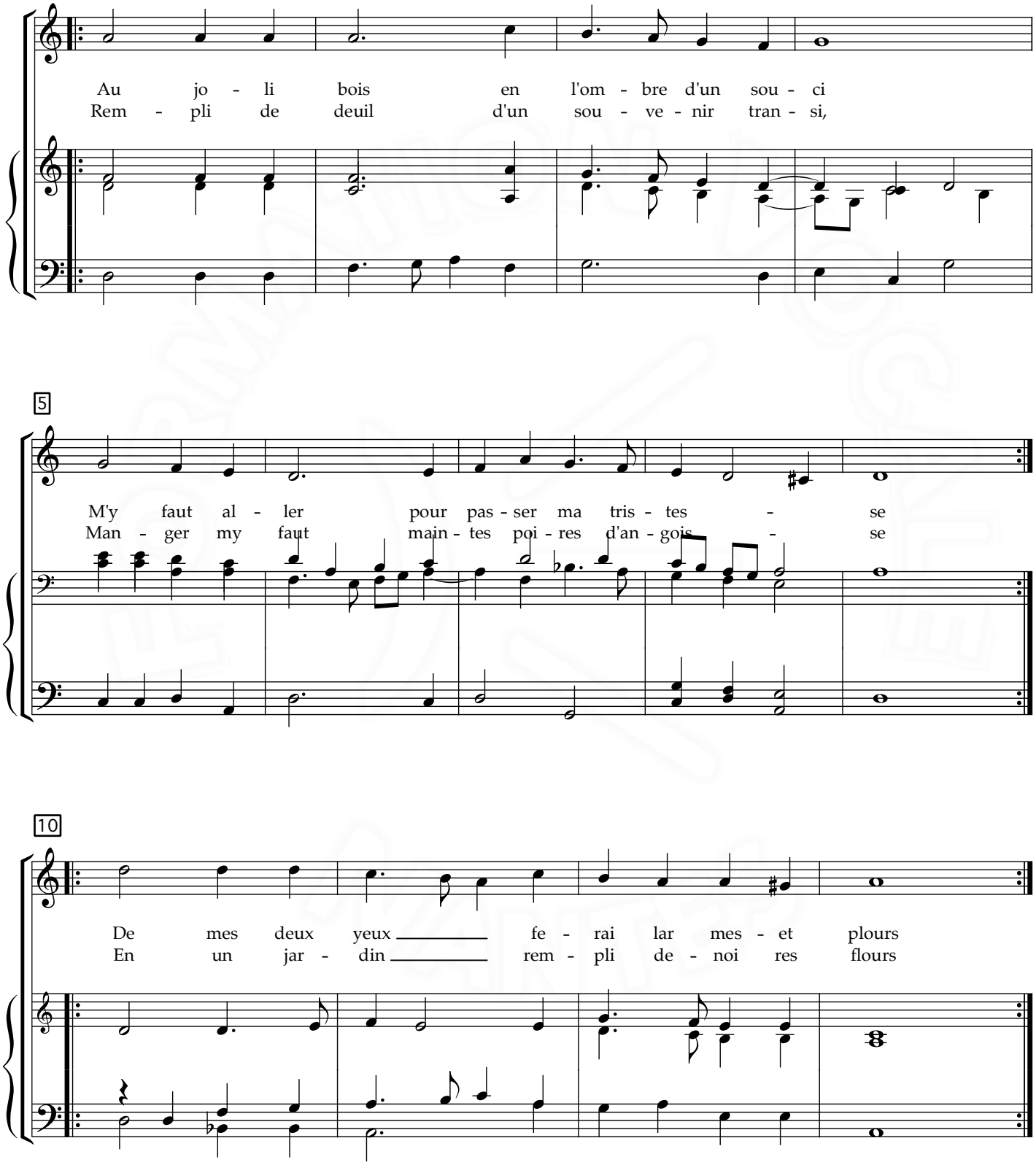

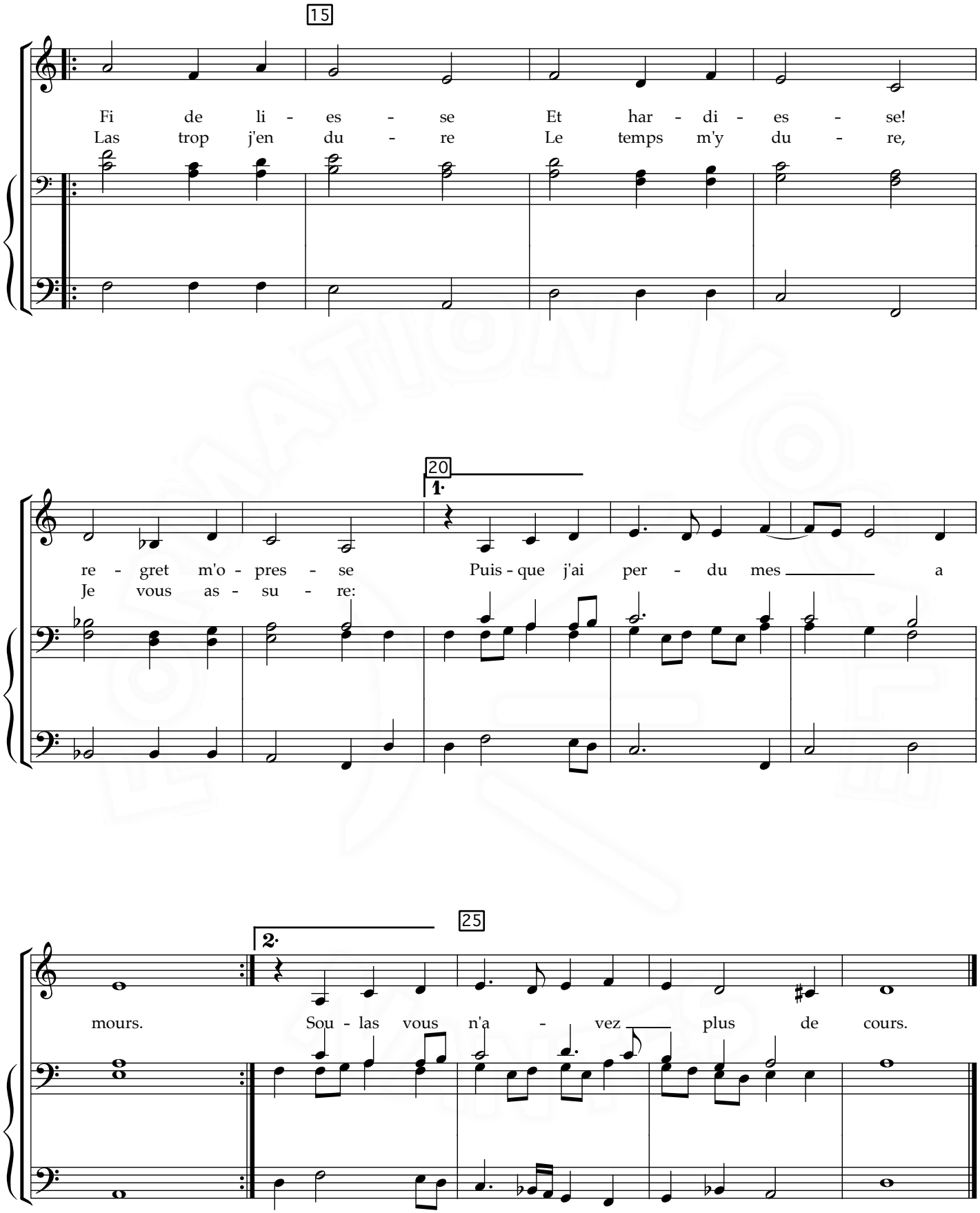
15
Fi de li - es - se Et har - di - es - se!
Las trop j'en du - re Le temps m'y du - re,
20
1.
re - gret m'o - pres - se Puis - que j'ai per - du mes a
Je vous as - su - re:
25
2.
mours. Sou - las vous n'a - vez plus de cours.